

これは図面に記録されている内容を証明した書面である。
令和7年10月29日 福岡法務局北九州支局

登記官

藤井浩一



地番	590-5	地積測量図
土地の所在	北九州市門司区白野江三丁目	

縮尺 1/10000

電子基準点 基本三角点等の名称及び座標値		
点名	X座標	Y座標
北九州2	96152.896	2672.034
下関	-221533.020	-115758.545
山陽	-219082.002	-97308.325

北九州市都市基準点(3級)
門3-178(真鍮)

北九州市都市基準点(3級)
門3-179(真鍮)

3級基準点
NO.1(真鍮)

3級基準点
NO.2(真鍮)

北九州市都市基準点		
点名	X座標	Y座標
門3-178	104443.422	924.435
門3-179	104311.256	856.957

GNSS測量による スタティック観測		
点名	X座標	Y座標
NO.1	104456.899	1335.722
NO.2	104312.979	1233.250

世界測地系による座標値 求積表

地番	590-5			
NO	X _n	Y _n	Y _{n+1} -Y _n -1	X _n ・(Y _{n+1} -Y _n -1)
K1	104550.880	1261.221	-0.202	-21119.277760
K2	104510.439	1261.520	0.806	84235.413834
K3	104511.136	1262.027	0.267	27904.473312
K4	104541.688	1261.787	-0.305	-31885.214840
K5	104550.522	1261.722	-0.566	-59175.595452
合計				-40.200906
合計面積				20.1004530
地積				20.10 m ²

測量年月日	令和7年 9月 3日
座標系	J系

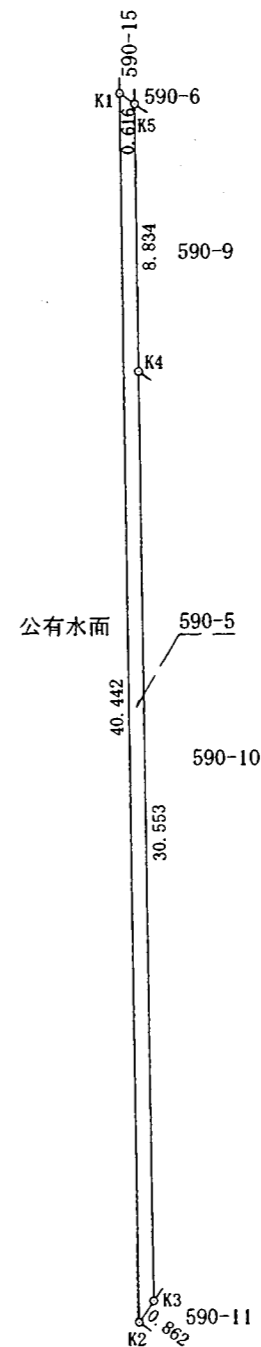

測点名	境界標の種類
K1	新設ステンレス鉄
K2	新設ステンレス鉄
K3	新設真鍮プレート
K4	新設真鍮プレート
K5	新設真鍮プレート

作成者	北九州市門司区小松町1番24号 土地家屋調査士 西村裕 (令和7年 9月 30日作成)	嘱託者	北九州市長 武内和久	縮尺	1/250
-----	---	-----	------------	----	-------

(福岡県土地家屋調査士会会員専用)

登記年月日：令和7年10月9日

これは図面に記録されている内容を証明した書面である。
令和7年10月29日 福岡法務局北九州支局

登記官

藤井浩一



地番	590-9	地積測量図
土地の所在	北九州市門司区白野江三丁目	

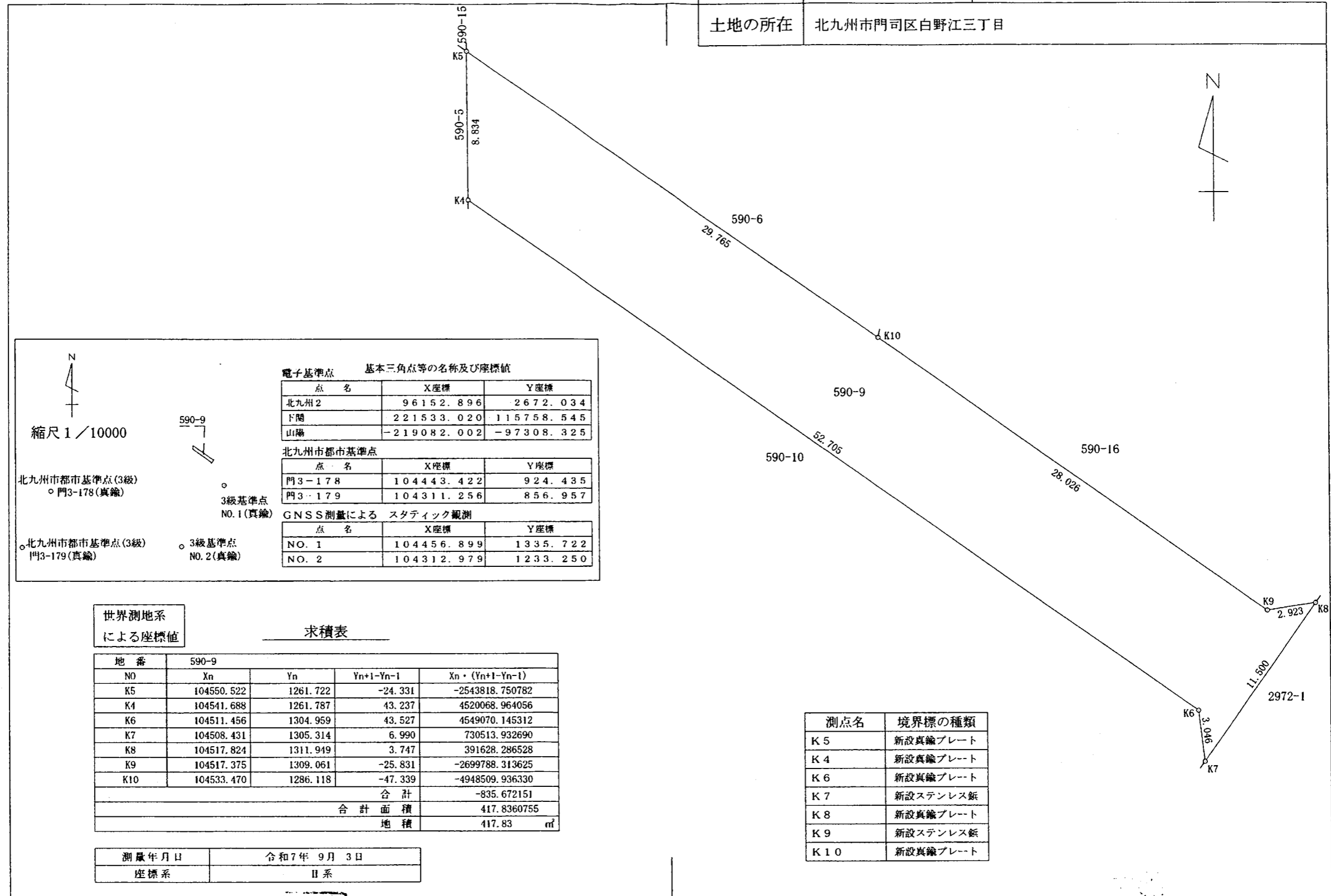

縮尺 1/10000

北九州市都市基準点(3級)
○門3-178(真鍮)

北九州市都市基準点(3級)
○門3-179(真鍮)

3級基準点
NO.1(真鍮)

3級基準点
NO.2(真鍮)

点名	X座標	Y座標
北九州2	96152.896	2672.034
下関	221533.020	115758.545
山陽	-219082.002	-97308.325

点名	X座標	Y座標
門3-178	104443.422	924.435
門3-179	104311.256	856.957

点名	X座標	Y座標
NO.1	104456.899	1335.722
NO.2	104312.979	1233.250

世界測地系による座標値		求積表			
地番	590-9				
NO	X _n	Y _n	Y _{n+1} -Y _{n-1}	X _n · (Y _{n+1} -Y _{n-1})	
K5	104550.522	1261.722	-24.331	-2543818.750782	
K4	104541.688	1261.787	43.237	4520068.964056	
K6	104511.456	1304.959	43.527	4549070.145312	
K7	104508.431	1305.314	6.990	730513.932690	
K8	104517.824	1311.949	3.747	391628.286528	
K9	104517.375	1309.061	-25.831	-2699788.313625	
K10	104533.470	1286.118	-47.339	-4948509.936330	
合計					-835.672151
合計面積					417.8360755
地積					417.83 m ²

測点名	境界標の種類
K5	新設真鍮プレート
K4	新設真鍮プレート
K6	新設真鍮プレート
K7	新設ステンレス板
K8	新設真鍮プレート
K9	新設ステンレス板
K10	新設真鍮プレート

測量年月日	令和7年 9月 3日
座標系	II系

作成者	北九州市門司区小松町1番24号 土地家屋調査士 西村 裕 伸 一 郎	嘱託者	北九州市長 武内和久	縮尺	1/250
-----	---------------------------------------	-----	------------	----	-------

(令和7年 9月 30日作成)

(福岡県土地家屋調査士会会員専用)

登記年月日：令和7年10月9日

令和7年10月29日
これは図面に記録されている内容を証明した書面である。
福岡法務局北九州支局

登記官

藤井浩一



地番	590-10
土地の所在	北九州市門司区白野江三丁目

地積測量図

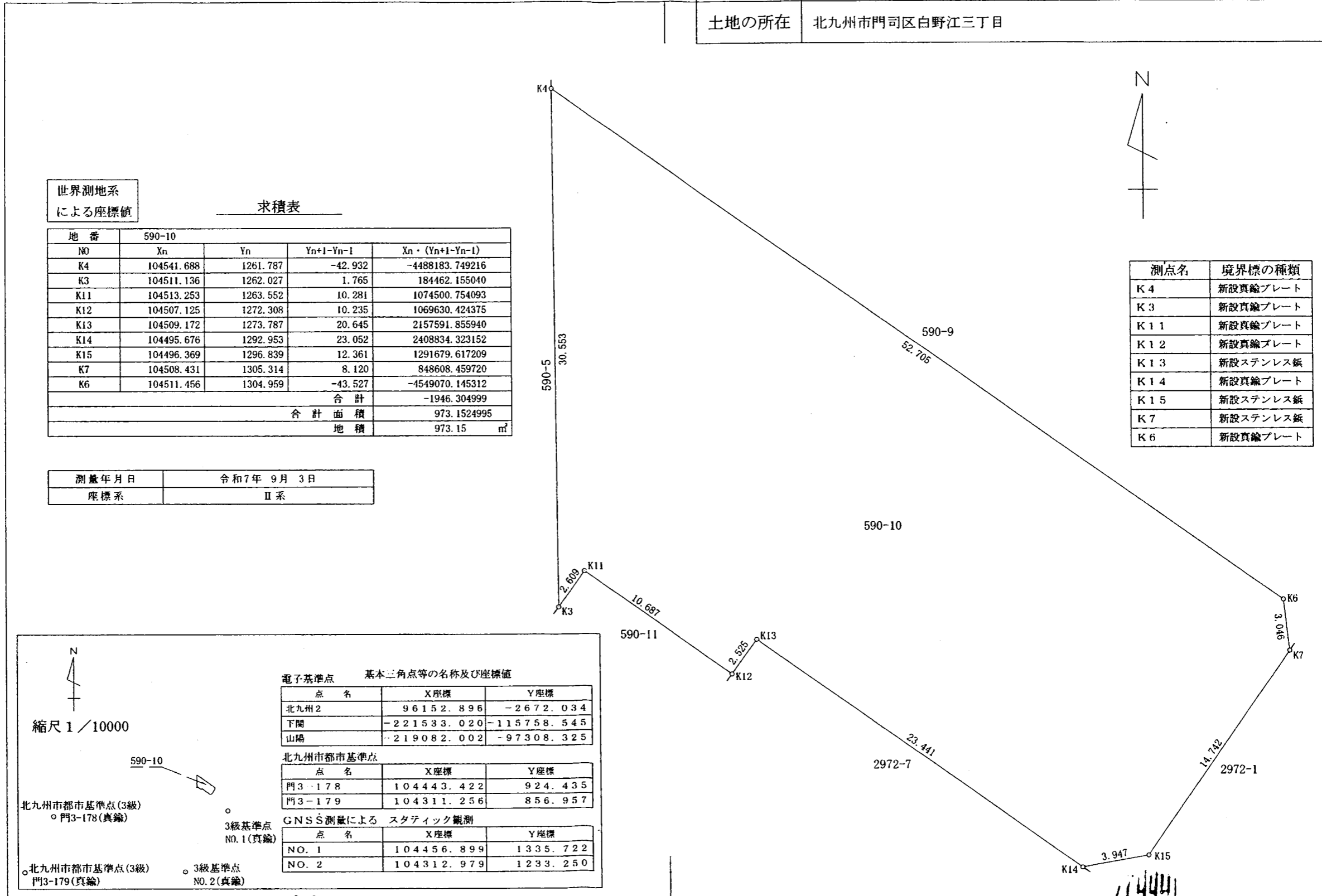

世界測地系による座標値

求積表

地番	590-10			
NO	X _n	Y _n	Y _{n+1} -Y _{n-1}	X _n · (Y _{n+1} -Y _{n-1})
K4	104541.688	1261.787	-42.932	-4488183.749216
K3	104511.136	1262.027	1.765	184462.155040
K11	104513.253	1263.552	10.281	1074500.754093
K12	104507.125	1272.308	10.235	1069630.424375
K13	104509.172	1273.787	20.645	2157591.855940
K14	104495.676	1292.953	23.052	2408834.323152
K15	104496.369	1296.839	12.361	1291679.617209
K7	104508.431	1305.314	8.120	848608.459720
K6	104511.456	1304.959	-43.527	-4549070.145312
合計				-1946.304999
合計面積				973.1524995
地積				973.15 m ²

測量年月日	令和7年 9月 3日
座標系	II系

測点名	境界標の種類
K4	新設真鍮プレート
K3	新設真鍮プレート
K11	新設真鍮プレート
K12	新設真鍮プレート
K13	新設ステンレス板
K14	新設真鍮プレート
K15	新設ステンレス板
K7	新設ステンレス板
K6	新設真鍮プレート

縮尺 1/10000

電子基準点 基本三角点等の名称及び座標値

点名	X座標	Y座標
北九州2	96152.896	-2672.034
下関	-221533.020	-115758.545
山陽	-219082.002	-97308.325

北九州市都市基準点

点名	X座標	Y座標
門3-178	104443.422	924.435
門3-179	104311.256	856.957

GNSs測量による スタティック観測

点名	X座標	Y座標
NO.1	104456.899	1335.722
NO.2	104312.979	1233.250

北九州市都市基準点(3級) 門3-178(真鍮)

北九州市都市基準点(3級) 門3-179(真鍮)

3級基準点 NO.1(真鍮)

3級基準点 NO.2(真鍮)

作成者	北九州市門司区小松町1番24号 土地家屋調査士 西村裕伸	嘱託者	北九州市長 武内和久	縮尺	1/250
-----	---------------------------------	-----	------------	----	-------

(令和7年 9月 30日作成)

(福岡県土地家屋調査士会会員専用)

これは図面に記録されている内容を証明した書面である。
令和7年10月29日 福岡法務局北九州支局

登記官

藤井浩一



地番	590-11	地積測量図
土地の所在	北九州市門司区白野江三丁目	

縮尺 1 / 10000

電子基準点 基本三角点等の名称及び座標値

点名	X座標	Y座標
北九州2	96152.896	2672.034
下関	-221533.020	-115758.545
山陽	-219082.002	-97308.325

北九州市都市基準点

点名	X座標	Y座標
門3-178	104443.422	924.435
門3-179	104311.256	856.957

GNSS測量による スタティック観測

点名	X座標	Y座標
NO. 1	104456.899	1335.722
NO. 2	104312.979	1233.250

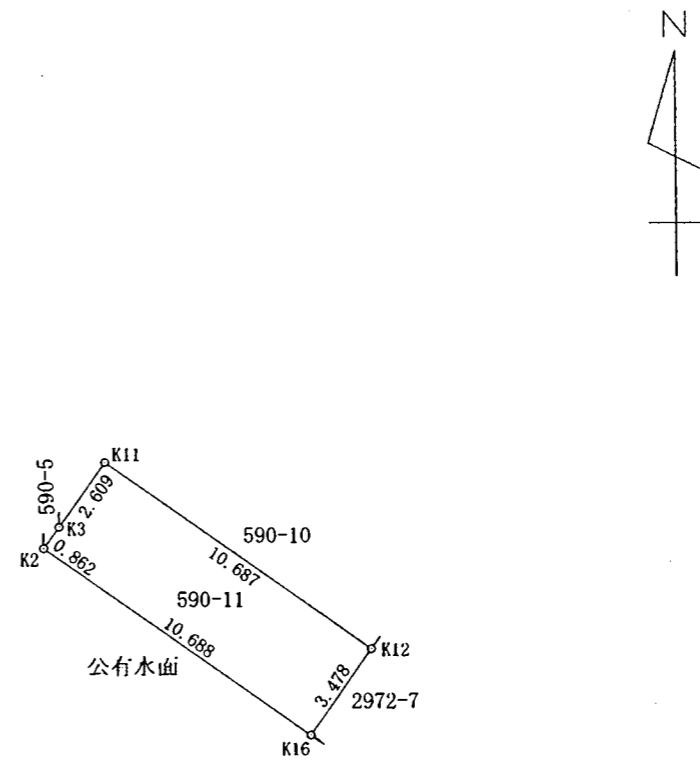

世界測地系による座標値

求積表

地番		590-11			
NO	Xn	Yn	Yn+1-Yn-1	Xn · (Yn+1-Yn-1)	
K11	104513.253	1263.552	-10.281	-1074500.754093	
K3	104511.136	1262.027	-2.032	-212366.628352	
K2	104510.439	1261.520	8.246	861793.079994	
K16	104504.305	1270.273	10.788	1127392.442340	
K12	104507.125	1272.308	-6.721	-702392.387125	
合計				-74.247236	
合計面積				37.1236180	
地積				37.12 m ²	

測量年月日	令和7年 9月 3日
座標系	II系

測点名	境界標の種類
K11	新設真鍮プレート
K3	新設真鍮プレート
K2	新設ステンレス板
K16	新設ステンレス板
K12	新設真鍮プレート

作成者	北九州市門司区小松町1番24号 土地家屋調査士 西村 裕 (印)	嘱託者	北九州市長 武内和久 (印)	縮尺	1 / 250
	(令和7年 9月 30日作成)				

(福岡県土地家屋調査士会会員専用)

登記年月日：令和7年10月9日

令和7年10月29日
これは図面に記録されている内容を証明した書面である。
福岡法務局北九州支局

登記官

藤井浩一



地番	2972-5	地積測量図
土地の所在	北九州市門司区白野江三丁目	

世界測地系による座標値		求積表			
地番	2972-5				
NO	Xn	Yn	Yn+1-Yn-1	Xn · (Yn+1-Yn-1)	
K17	104488.132	1303.665	20.089	2099062.083748	
K31	104474.632	1322.839	17.630	1841887.762160	
K32	104472.495	1321.295	14.857	1552147.858215	
K33	104460.920	1337.696	29.250	3055481.910000	
K27	104479.562	1350.545	-23.401	-2444926.230362	
K26	104504.962	1314.295	-39.278	-4104745.897436	
K19	104504.309	1311.267	-11.545	-1206502.247405	
K18	104492.205	1302.750	-7.602	-794349.742410	
合計				-1944.503490	
合計面積				972.2517450	
地積				972.25	m ²

測量年月日	令和7年 9月3日
座標系	Ⅱ系

測点名	境界標の種類
K17	新設真鍮プレート
K31	新設コンクリート杭
K32	新設真鍮プレート
K33	新設真鍮プレート
K27	新設コンクリート杭
K26	新設真鍮プレート
K19	新設ステンレス鉄
K18	新設ステンレス鉄

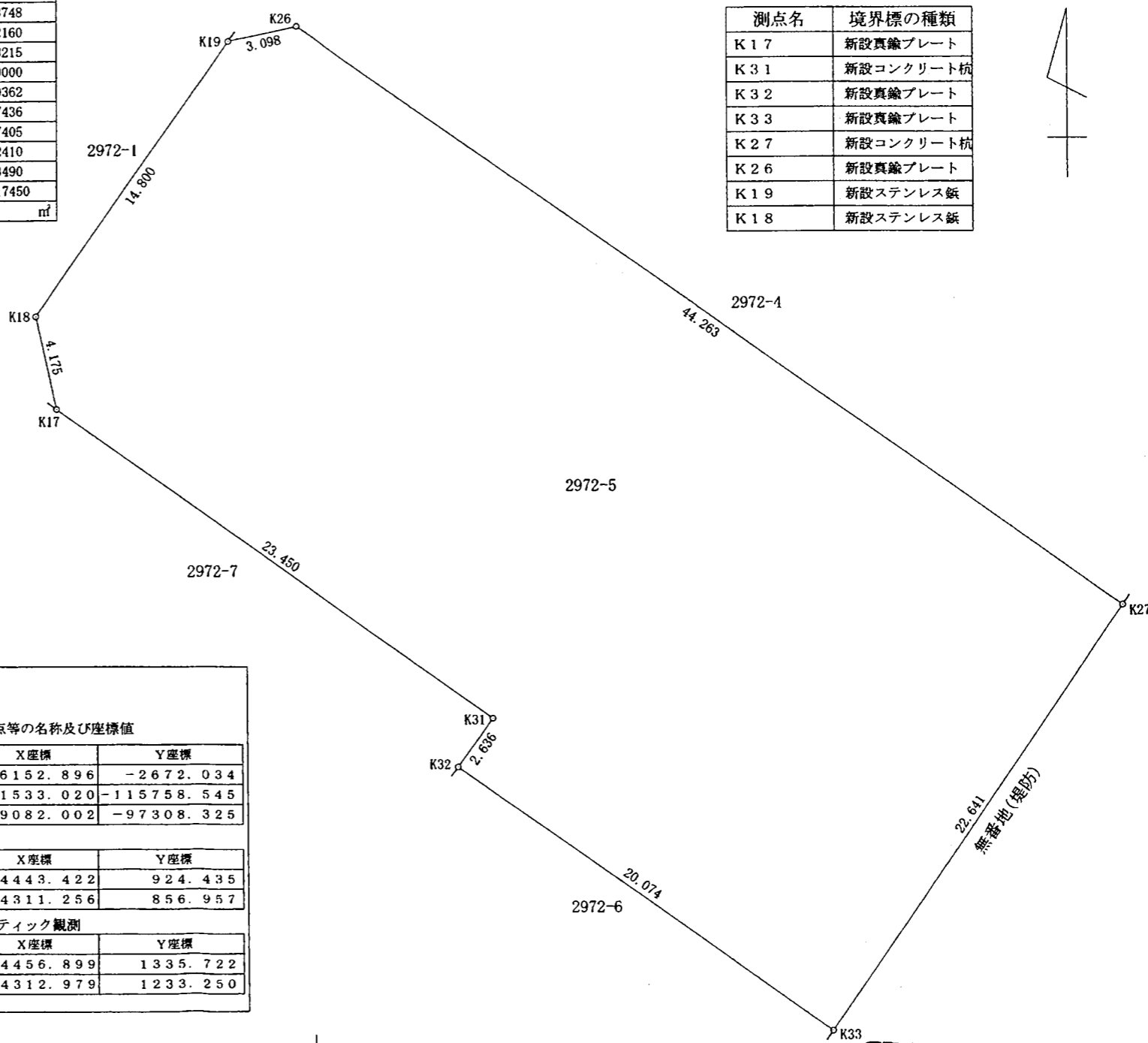

縮尺 1/10000

電子基準点 基本三角点等の名称及び座標値

点名	X座標	Y座標
北九州2	96152.896	-2672.034
下関	-221533.020	-115758.545
山陽	-219082.002	-97308.325

北九州市都市基準点

点名	X座標	Y座標
門3-178	104443.422	924.435
門3-179	104311.256	856.957

GNSS測量による スタティック観測

点名	X座標	Y座標
NO.1	104456.899	1335.722
NO.2	104312.979	1233.250

北九州市都市基準点(3級) 門3-178(真鍮)

3級基準点 NO.1(真鍮)

北九州市都市基準点(3級) 門3-179(真鍮)

3級基準点 NO.2(真鍮)

作成者	北九州市門司区小松町1番地 土地家屋調査士 西村 裕	嘱託者	北九州市長 武内和久	縮尺	1/250
-----	-------------------------------	-----	------------	----	-------



(令和7年 9月30日作成)

(福岡県土地家屋調査士会会員専用)

登記年月日：令和7年10月9日

これは図面に記録されている内容を証明した書面である。
令和7年10月29日 福岡法務局北九州支局

登記官

藤井浩一



地番	2972-6	地積測量図
土地の所在	北九州市門司区白野江三丁目	

縮尺 1/10000

北九州市都市基準点(3級)
○門3-178(真鍮)

北九州市都市基準点(3級)
○門3-179(真鍮)

3級基準点
NO.1(真鍮)

3級基準点
NO.2(真鍮)

電子基準点 基本三角点等の名称及び座標値

点名	X座標	Y座標
北九州2	96152.896	-2672.034
下関	-221533.020	-115758.545
山陽	-219082.002	-97308.325

北九州市都市基準点

点名	X座標	Y座標
門3-178	104443.422	924.435
門3-179	104311.256	856.957

GNSS測量による スタティック観測

点名	X座標	Y座標
NO.1	104456.899	1335.722
NO.2	104312.979	1233.250

世界測地系による座標値

求積表

地番	2972-6				
NO	X _n	Y _n	Y _{n+1} -Y _n	X _n · (Y _{n+1} -Y _n)	
K34	104469.709	1319.278	14.441	1508647.067669	
K35	104458.154	1335.736	18.418	1923910.280372	
K33	104460.920	1337.696	-14.441	-1508520.145720	
K32	104472.495	1321.295	-18.418	-1924174.412910	
			合計	-137.210589	
			合計面積	68.6052945	
			地積	68.60	m ²

測量年月日	令和7年9月3日
座標系	II系

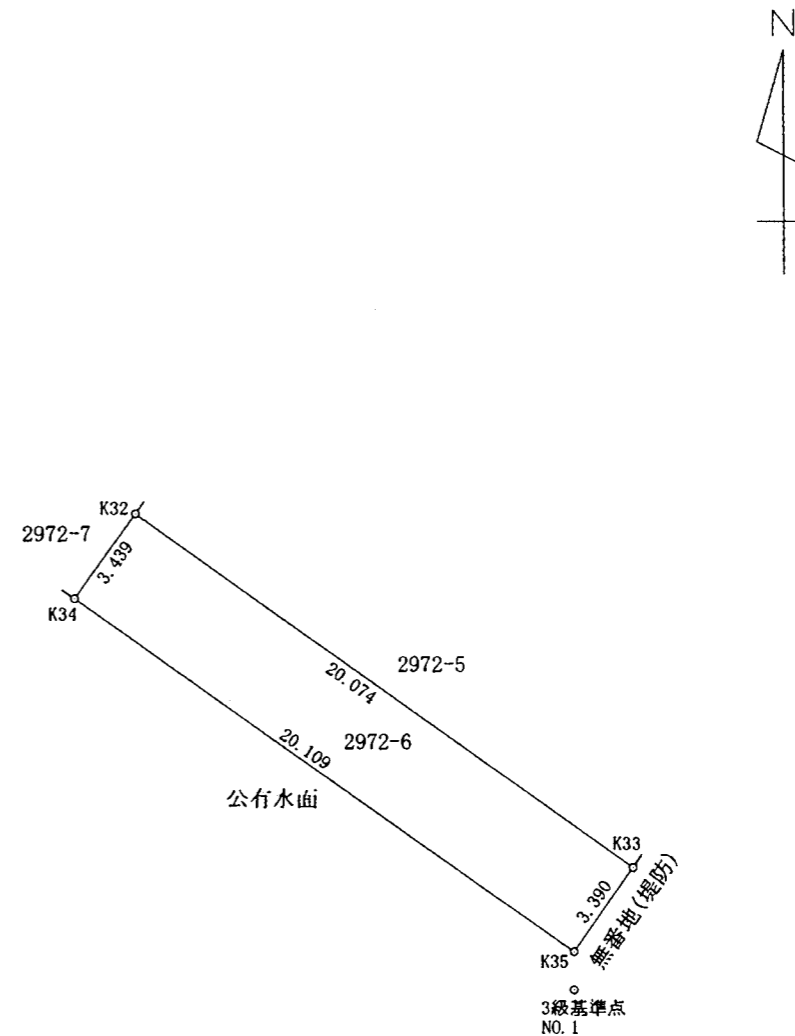

測点名	境界標の種類
K34	新設ステンレス釘
K35	新設真鍮プレート
K33	新設真鍮プレート
K32	新設真鍮プレート

作成者	北九州市門司区小松町1番24号 土地家屋調査士 西村裕伸 (令和7年9月30日作成)	嘱託者	北九州市長 武内和久	縮尺	1/250
-----	---	-----	------------	----	-------

(福岡県土地家屋調査士会会員専用)

登記年月日：令和7年10月9日

令和7年10月29日
これは図面に記録されている内容を証明した書面である。
福岡法務局北九州支局

登記官

藤井浩一



地番	2972-7
土地の所在	北九州市門司区白野江三丁目

地積測量図

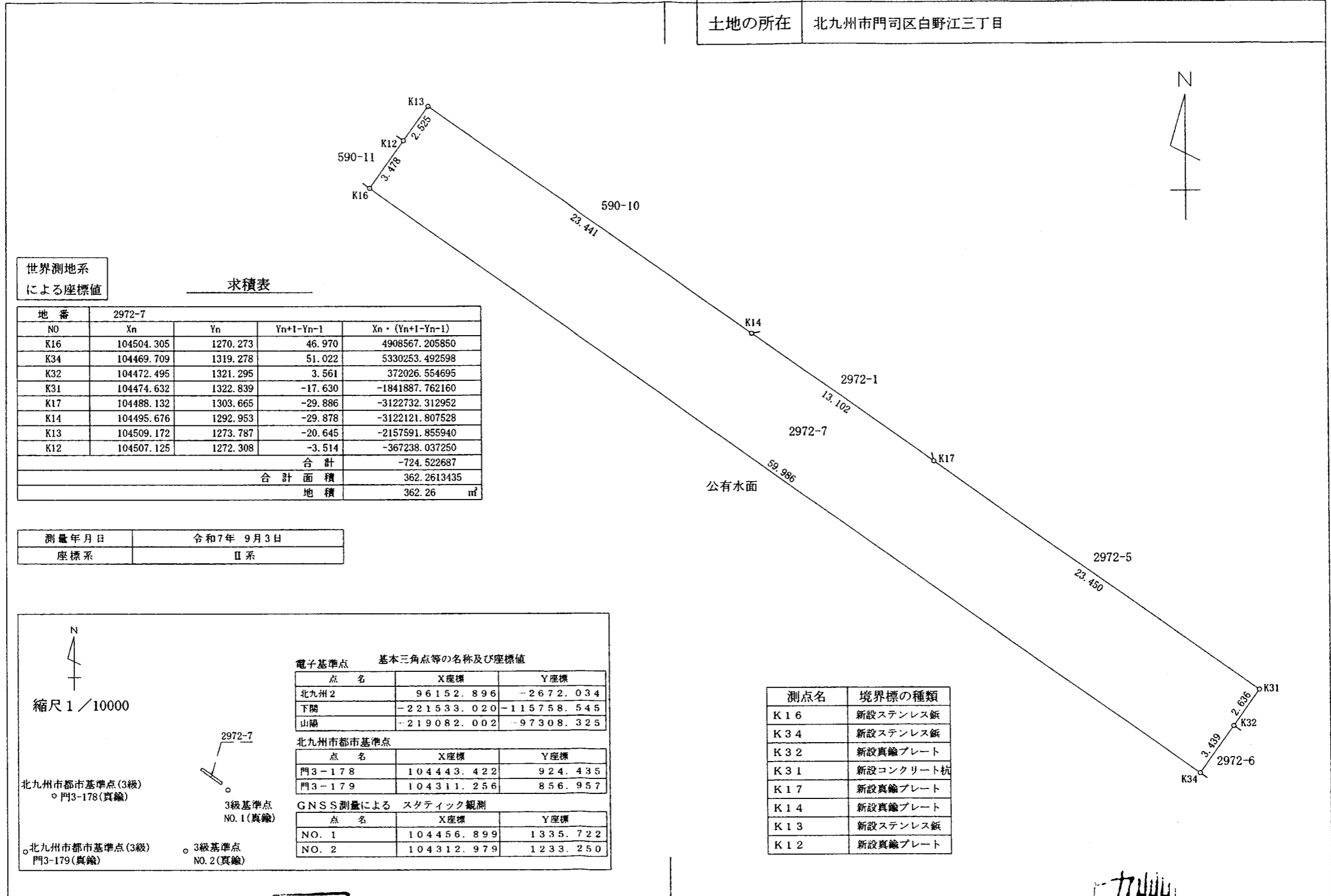

世界測地系による座標値

求積表

地番	2972-7			
NO	Xn	Yn	Yn+1-Yn-1	Xn · (Yn+1-Yn-1)
K16	104504.305	1270.273	46.970	4908567.205850
K34	104469.709	1319.278	51.022	5330253.492598
K32	104472.495	1321.295	3.561	372026.554695
K31	104474.632	1322.839	-17.630	-1841887.762160
K17	104488.132	1303.665	-29.886	-3122732.312952
K14	104495.676	1292.953	-29.878	-3122121.807528
K13	104509.172	1273.787	-20.645	-2157591.855940
K12	104507.125	1272.308	-3.514	-367238.037250
合計				-724.522687
合計面積				362.2613435
地積				362.26 m ²

測量年月日	令和7年 9月3日
座標系	II系

縮尺 1/10000

電子基準点 基本三角点等の名称及び座標値

点名	X座標	Y座標
北九州2	96152.896	-2672.034
下関	-221533.020	-115758.545
山陽	-219082.002	-97308.325

北九州市都市基準点

点名	X座標	Y座標
門3-178	104443.422	924.435
門3-179	104311.256	856.957

GNSS測量による スタティック観測

点名	X座標	Y座標
NO.1	104456.899	1335.722
NO.2	104312.979	1233.250

北九州市都市基準点(3級) 門3-178(真鍮)

北九州市都市基準点(3級) 門3-179(真鍮)

3級基準点 NO.1(真鍮)

3級基準点 NO.2(真鍮)

測点名	境界標の種類
K16	新設ステンレス板
K34	新設ステンレス板
K32	新設真鍮プレート
K31	新設コンクリート杭
K17	新設真鍮プレート
K14	新設真鍮プレート
K13	新設ステンレス板
K12	新設真鍮プレート

作成者 北九州市門司区小松町1番地
土地家屋調査士 西村裕 (令和7年9月30日作成)

嘱託者 北九州市長 武内和久

縮尺 1/250

(福岡県土地家屋調査士会会員専用)

登記年月日：令和7年10月9日

令和7年10月29日
これは図面に記録されている内容を証明した書面である。
福岡法務局北九州支局

登記官

藤井浩一



地番	2972-1, 2972-9	地積測量図
土地の所在	北九州市門司区白野江三丁目	

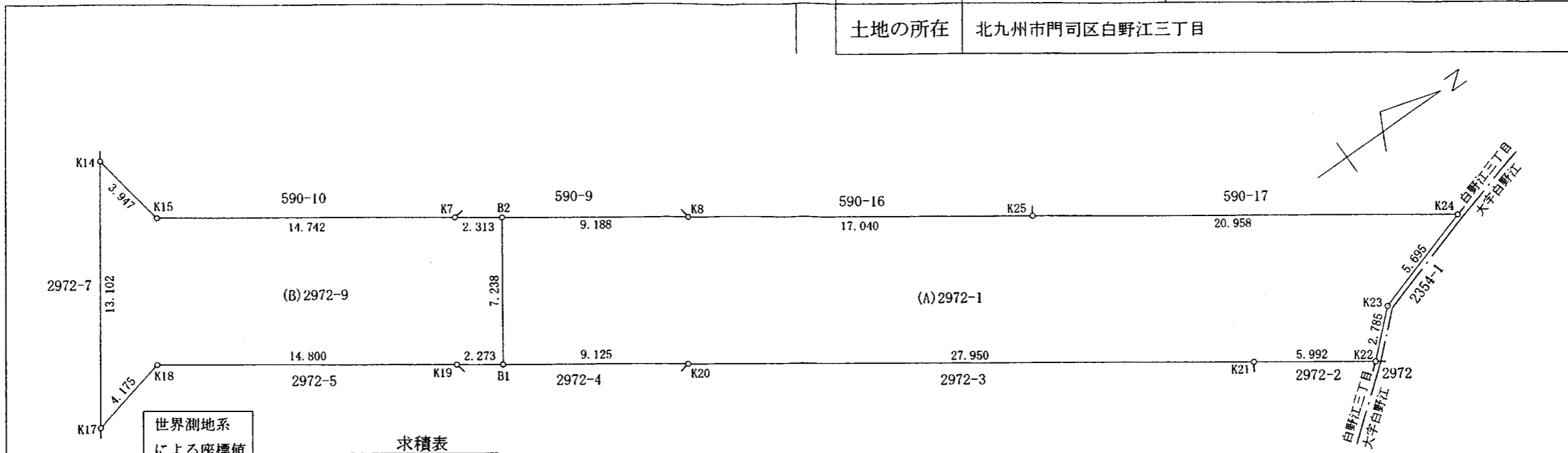

世界測地系
による座標値

求積表

地番	(A) 2972-1			
NO	X _n	Y _n	Y _{n+1} -Y _{n-1}	X _n · (Y _{n+1} -Y _{n-1})
B1	104506.167	1312.576	11.178	1168169.934726
K20	104513.631	1317.826	21.353	2231679.562743
K21	104536.476	1333.929	19.544	2043060.886944
K22	104541.381	1337.370	1.572	164339.050932
K23	104543.446	1335.501	-3.540	-370083.798840
K24	104548.890	1333.830	-13.725	-1434933.515250
K25	104531.745	1321.776	-21.881	-2287259.112345
K8	104517.824	1311.949	-15.128	-1581145.641472
B2	104510.320	1306.648	0.627	65527.970640
合計				-644.661922
合計面積				322.3309610
地積				322.33 m ²

測点名	境界標の種類
B1	新設ステンレス鉄
K20	新設真鍮プレート
K21	新設真鍮プレート
K22	既設コンクリート杭 新設真鍮プレート
K23	新設ステンレス鉄
K24	既設コンクリート杭 新設真鍮プレート
K25	既設アルミプレート 新設真鍮プレート

K8	新設真鍮プレート
B2	新設ステンレス鉄
K19	新設ステンレス鉄
K18	新設ステンレス鉄
K17	新設真鍮プレート
K14	新設真鍮プレート
K15	新設ステンレス鉄
K7	新設ステンレス鉄

地番	(B) 2972-9			
NO	X _n	Y _n	Y _{n+1} -Y _{n-1}	X _n · (Y _{n+1} -Y _{n-1})
B1	104506.167	1312.576	-4.619	-482713.985373
B2	104510.320	1306.648	-7.262	-758953.943840
K7	104508.431	1305.314	-9.809	-1025123.199679
K15	104496.369	1296.839	-12.361	-1291679.617209
K14	104495.676	1292.953	6.826	713287.484376
K17	104488.132	1303.665	9.797	1023670.229204
K18	104492.205	1302.750	7.602	794349.742410
K19	104504.309	1311.267	9.826	1026859.340234
合計				-303.949877
合計面積				151.9749385
地積				151.97 m ²

総計面積	474.3058995 m ²
------	----------------------------

測量年月日	令和7年 9月 3日
座標系	II系

縮尺 1/10000

北九州市都市基準点(3級)
○門3-178(真鍮)

2972-6 3級基準点
○NO.1(真鍮)

北九州市都市基準点(3級)
○門3-179(真鍮)

3級基準点
○NO.2(真鍮)

電子基準点 基本三角点等の名称及び座標値

点名	X座標	Y座標
北九州2	96152.896	2672.034
下関	-221533.020	-115758.545
山陽	-219082.002	-97308.325

北九州市都市基準点

点名	X座標	Y座標
門3-178	104443.422	924.435
門3-179	104311.256	856.957

GNSS測量による スタティック観測

点名	X座標	Y座標
NO.1	104456.899	1335.722
NO.2	104312.979	1233.250

作成者 北九州市門司区小松町1番24号 土地家屋調査士 西村裕 (令和7年9月30日作成)

嘱託者 北九州市長 武内和久 縮尺 1/250

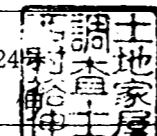

(福岡県土地家屋調査士会会員専用)

登記年月日：令和7年10月9日

令和7年10月29日
福岡法務局北九州支局
これは図面に記録されている内容を証明した書面である。

登記官

藤井浩一



地番	2972-4, 2972-10	地積測量図
土地の所在	北九州市門司区白野江三丁目	

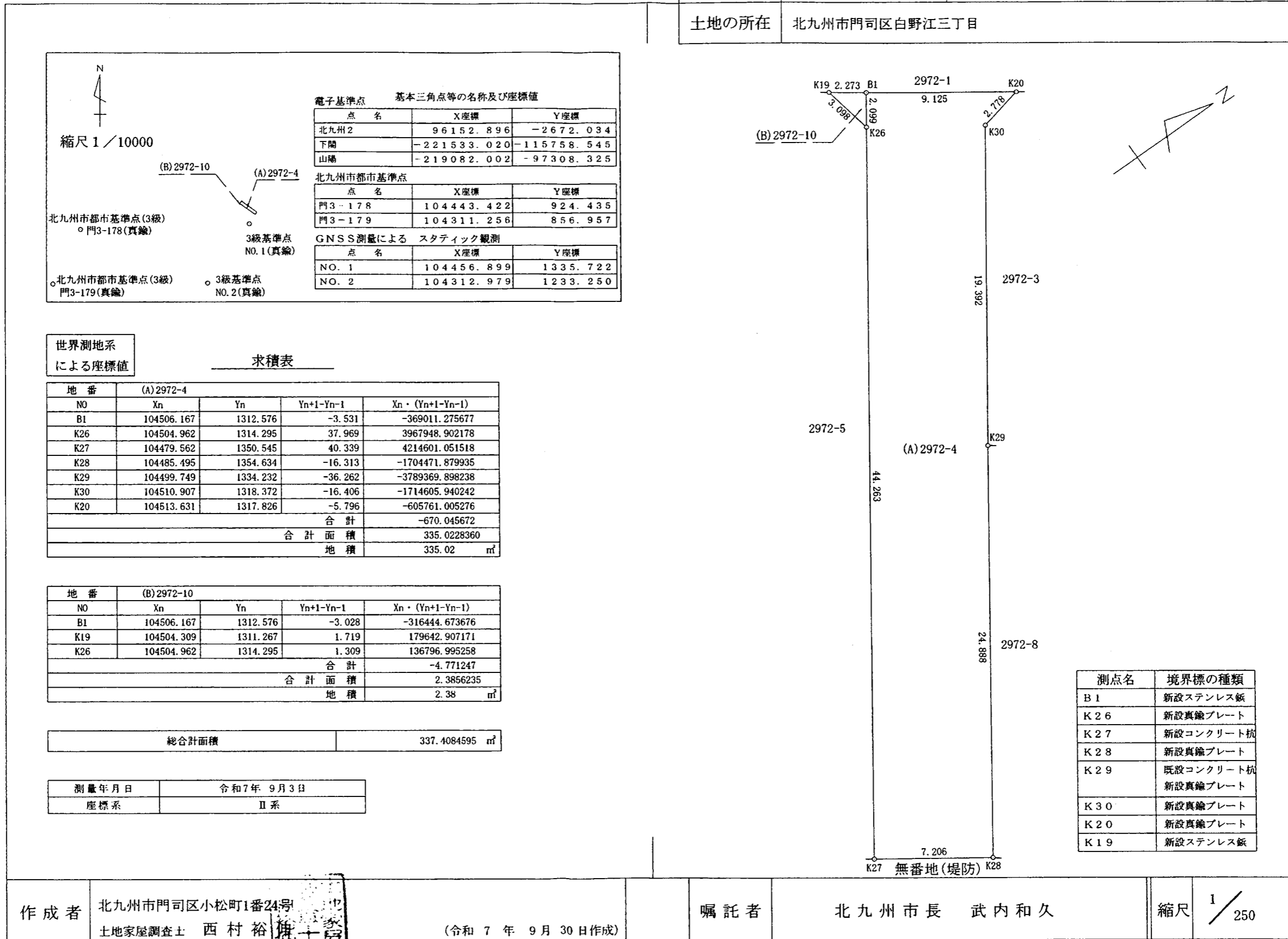

縮尺 1/10000

北九州市都市基準点(3級) 門3-178(真鍮)

北九州市都市基準点(3級) 門3-179(真鍮)

3級基準点 NO.1(真鍮)

3級基準点 NO.2(真鍮)

点名	X座標	Y座標
北九州2	96152.896	-2672.034
下関	-221533.020	-115758.545
山陽	-219082.002	-97308.325

点名	X座標	Y座標
門3-178	104443.422	924.435
門3-179	104311.256	856.957

点名	X座標	Y座標
NO.1	104456.899	1335.722
NO.2	104312.979	1233.250

世界測地系による座標値				
求積表				
地番	(A)2972-4			
NO	Xn	Yn	Yn+1-Yn-1	Xn · (Yn+1-Yn-1)
B1	104506.167	1312.576	-3.531	-369011.275677
K26	104504.962	1314.295	37.969	3967948.902178
K27	104479.562	1350.545	40.339	4214601.051518
K28	104485.495	1354.634	-16.313	-1704471.879935
K29	104499.749	1334.232	-36.262	-3789369.898238
K30	104510.907	1318.372	-16.406	-1714605.940242
K20	104513.631	1317.826	-5.796	-605761.005276
合計				-670.045672
合計面積	335.0228360			
地積	335.02 m ²			

世界測地系による座標値				
求積表				
地番	(B)2972-10			
NO	Xn	Yn	Yn+1-Yn-1	Xn · (Yn+1-Yn-1)
B1	104506.167	1312.576	-3.028	-316444.673676
K19	104504.309	1311.267	1.719	179642.907171
K26	104504.962	1314.295	1.309	136796.995258
合計				-4.771247
合計面積	2.3856235			
地積	2.38 m ²			

総合計面積	337.4084595 m ²
-------	----------------------------

測量年月日	令和7年 9月3日
座標系	II系

測点名	境界標の種類
B1	新設ステンレス板
K26	新設真鍮プレート
K27	新設コンクリート杭
K28	新設真鍮プレート
K29	既設コンクリート杭 新設真鍮プレート
K30	新設真鍮プレート
K20	新設真鍮プレート
K19	新設ステンレス板

作成者	北九州市門司区小松町1番24号 土地家屋調査士 西村裕博 (令和7年 9月30日作成)	嘱託者	北九州市長 武内和久	縮尺	1/250
-----	--	-----	------------	----	-------

(福岡県土地家屋調査士会会員専用)